Nombre del Prestador :	ROBLES MEDRANDA CARLOS ANTONIO
Seguro	INSTITUTO ECUATORIANO DE SEGURIDAD SOCIAL
Nombre del Paciente	TORRES PIMENTEL LUCY SCAIDA
Cedula de identidad	0910317908
Historia Clinica	17908
Fecha de Ingreso	2025-10-01
Fecha de Egreso	2025-10-27
Procedimiento	CONSULTA EXTERNA, ECOGRAFIA
Diagnostico	(K296) OTRAS GASTRITIS

PLANILLA DE CARGOS DEL PROVEEDOR(CONSULTA EXTERNA, HOSPITALIZACION Y EMERGENCIA)

HONORARIOS MEDICOS

Fecha	Codigo	Descripcion	Cantidad	Valor Unitario	Subtotal	10%	Iva	Total
2025-10-01	99213	VISITA EN LA OFICINA SUBSECUENTE DE UN PACIENTE QUE REQUIERE DOS DE TRES COMPONENTES: 1.- HISTORIA DETALLADA 2.- EXAMEN DETALLADO 3.- DECISION MEDICA DE BAJA COMPLEJIDAD TIEMPO DE DURACION 15 MINUTOS.	1	$12,06	$12,06	$0,00	$0,0000	$12,06
		Total	**HONORARIOS MEDICOS**					$12,06

MEDICINAS - VALOR AL ORIGEN

Fecha	Codigo	Descripcion	Cantidad	Valor Unitario	Subtotal	10%	Iva	Total
		Total	**MEDICINAS - VALOR AL ORIGEN**					$0,00

INSUMOS - VALOR AL ORIGEN

Fecha	Codigo	Descripcion	Cantidad	Valor Unitario	Subtotal	10%	Iva	Total
		Total	**INSUMOS - VALOR AL ORIGEN**					$0,00

LABORATORIO

Fecha	Codigo	Descripcion	Cantidad	Valor Unitario	Subtotal	10%	Iva	Total
		Total	**LABORATORIO**					$0,00

IMAGEN(*)

Fecha	Codigo	Descripcion	Cantidad	Valor Unitario	Subtotal	10%	Iva	Total
2025-10-27	76700	ECOGRAFIA ABDOMINAL, RASTREO B Y/O EN TIEMPO REAL CON DOCUMENTACION DE LA IMAGEN, COMPLETA	1	$20,12	$20,12	$0,00	$0,0000	$20,12
		Total	**IMAGEN(*)**					$20,12

SERVICIOS INSTITUCIONALES

Fecha	Codigo	Descripcion	Cantidad	Valor Unitario	Subtotal	10%	Iva	Total
		Total	**SERVICIOS INSTITUCIONALES**					$0,00

EQUIPOS ESPECIALES

Fecha	Codigo	Descripcion	Cantidad	Valor Unitario	Subtotal	10%	Iva	Total
		Total	**EQUIPOS ESPECIALES**					$0,00
							TOTAL LIQUIDACION	$32,18

.....

DRA. AURA EDITH ZAMBRANO PAREDES
C.I. 0926862152
JEFE DE CONVENIOS PÚBLICOS
DR. CARLOS ANTONIO ROBLES MEDRANDA
PRESTADOR EXTERNO

No existen Registros

Consulta de datos

DATOS DEL BENEFICIARIO

Número de Documento: * 0910317908

Fecha * 01/10/2025

Ingrese el valor mostrado en la imagen: JCMg9v

9w0FmC

Buscar

RUC de empresa	Nombre del Financiador	Identificación del Beneficiario	Nombres del Beneficiario	Apellidos del Beneficiario
No existen registros				

No existen Registros

REPÚBLICA DEL ECUADOR
DIRECCIÓN GENERAL DE REGISTRO CIVIL, IDENTIFICACIÓN Y CEDULACIÓN

CÉDULA DE **CIUDADANÍA** NUI **091031790-8**

APELLIDOS Y NOMBRES
TORRES PIMENTEL
LUCY SCAIDA

LUGAR DE NACIMIENTO
GUAYAS
GUAYAQUIL
CARBO /CONCEPCION/

FECHA DE NACIMIENTO 1965-07-17

NACIONALIDAD ECUATORIANA

SEXO: MUJER

ESTADO CIVIL CASADO
ZAMBRANO VERA
JOSE LUIS

FIRMA DEL CEDULADO

THLS U1 179001A

INSTRUCCIÓN
BACHILLERATO

PROFESIÓN
ESTUDIANTE

V3333I2222

APELLIDOS Y NOMBRES DEL PADRE
TORRES ALBERTO

APELLIDOS Y NOMBRES DE LA MADRE
PIMENTEL ANGELA

LUGAR Y FECHA DE EXPEDICIÓN
GUAYAQUIL
2021-06-21

FECHA DE EXPIRACIÓN
2031-06-21

CORP. REG. CIVIL DE GUAYAQUIL

FIRMA DEL DIRECTOR GENERAL

FIRMA DEL GOBIERNO SECCIONAL

IDECU091031790<80<<<<<<<<<<<<<
6507176<3106213ECU<<<<<<<<<<<6
TORRES<PIMENTEL<<LUCY<SCAIDA<<

CRM
CARLOS ROBLES
MEDRANDA

Fecha: Guayaquil, 01 de Octubre del 2025

Nombre: LUCY SCAIDA TORRES PIMENTEL

CI. 0910317908 **Edad:** 61 años

Alergia: NO

Rp:

K29: GASTRITIS Y DUODENITIS

-REFLUJO ESOFAGICO: : Comidas principales desayuno y almuerzo. Merienda en menor cantidad. No grasas, frituras, café, menta, caramelos mentolados, chocolate ,té chino o inglés, te helado -ice te. No alcohol, no fumar. No bebidas gaseosas. Levantar la cabecera de la cama 20 cms (usar almohada anti-reflujo). No cinturones apretados, no fajas. Esperar 3 horas luego de las comidas para acostarse. Bajar de peso.

Dr. Carlos Antonio Robles Medranda
GASTROENTEROLOGO
C.I 1307189140

CRM
CARLOS ROBLES
MEDRANDA

Fecha: Guayaquil, 01 de Octubre del 2025

Nombre: LUCY SCAIDA TORRES PIMENTEL

CI. 0910317908 **Edad:** 61 años

Alergia: NO

Prescripción:

Citas médicas
04 2 109180 - 0983753477 - 0991051413 / 098 6637750
Av. Abel R. Castillo S/N y Av. Juan Tanca Marengo, Torre Médica I, mezanine 3, y Torre Médica II, piso 4, consultorios 405 - 406, Ciudad del Sol (Omnihospital).
Medios digitales
www.ieced.com.ec
@ieced

CONS.EXT. GYE-NORTE IRME90 25/10/01
M709060034 VISUALIZAR REGISTRO MEDICO QPADEV09KQ 12:38:11
Paciente.: C 0910317908 TORRES PIMENTEL LUCY SCAIDA **H.C.:** 172116
Género : F MUJER **F.Nac** 1965/07/17 **Edad:** 60 años 2 meses Ä
Dependenc: 7108090001 515 GASTROENTEROLOGIA (CE)
Médico...: M709060034 30718914 ROBLES MEDRANDA CARLOS ANT F: 2025/10/01 11:56
SUSEPENDER OMEPRAZOL
NO SE A REALIZO LA ECOGRAFIA POR LO QUE SE MANDA DE NUESVO

I. DIAGNOSTICO PRESUNTIVO

1. K296 GASTRITIS Y DUODENITIS
OTRAS GASTRITIS
OTRAS GASTRITIS

Final

F3=Salir **F5=Refrescar** **F6=Examen Físico** **F7=Antecedentes**
F9=Anterior **F10=Siguiente** **F14=Spool** **F21=Imprimir**

Sesión A - [24 x 80]

Archivo Edición Vista Comunicación Acciones Ventana Ayuda

Sistema principal: 172.16.0.12 Puerto: 23 ID de estación de trabajo: Desconexión

CONS.EXT. GYE-NORTE IRME90 25/10/01

M709060034 VISUALIZAR REGISTRO MEDICO QPADEV09KQ 14:06:55

Paciente.: C 0910317908 TORRES PIMENTEL LUCY SCAIDA H.C.: 172116

Género : F MUJER F.Nac 1965/07/17 Edad: 60 años 2 meses Ã

Dependenc: 7108090001 515 GASTROENTEROLOGIA (CE)

Médico...: M709060034 30718914 ROBLES MEDRANDA CARLOS ANT F: 2025/10/01 11:56

SUSEPENDER OMEPRAZOL

NO SE A REALIZO LA ECOGRAFIA POR LO QUE SE MANDA DE NUESVO

I. DIAGNOSTICO PRESUNTIVO

1. K296 GASTRITIS Y DUODENITIS

OTRAS GASTRITIS

OTRAS GASTRITIS

Final

F3=Salir F5=Refrescar F6=Examen Físico F7=Antecedentes

F9=Anterior F10=Siguiente F14=Spool F21=Imprimir

MA A A 01/001

Sesión A - [24 x 80]

Archivo Edición Vista Comunicación Acciones Ventana Ayuda

Sistema principal: 172.16.0.12 Puerto: 23 ID de estación de trabajo: Desconexión

```
CONS.EXT. GYE-NORTE          Visualizar Ordenes        IORD053    CEDOBJ
M709060034              Imagenología                              14:07:42
QPADEV09KQ                                                        25/10/01
Afiliado....: TORRES PIMENTEL LUCY SCAIDA                   Historia:  1174495
Documento...: C 0910317908 Tipo: CV Dependencia: GASTROENTEROLOGIA (CE)
-----------------------------------------------------------------------------
Médi/Sala. PRESTADOR EXT - ROBLES MEDRANDA CARLOS ANTONIO Gastroenterología

Seleccione una opción y complete datos requeridos           Orden No. 10837208
Transporte requerido: NR  Fecha última menstruación:  000/00/00
 1=Comentarios  15=Detalle                          Código de Despacho: BZP163

     Op  ____________Tipo de Orden____________  Frecuencia Dura  __Inicia desde__
     __  ULTRASONIDO                            CD          1 D  2025/10/01 12:57



                                                                          Final
   F3=Salir                F5=Actualizar                F12=Previa
  F13=Repetir Opción
```

MA A A 14/008

1 pantalla(s) imprimida(s). Microsoft Print to PDF activa PORTPROMPT:

CONS.EXT. GYE-NORTE **Visualizar Ordenes** IORD053 CEDOBJ
M709060034 **Imagenología** 12:39:34
QPADEV09KQ 25/10/01
Afiliado....: TORRES PIMENTEL LUCY SCAIDA Historia: 1174495
Documento...: C 0910317908 Tipo: CV Dependencia: GASTROENTEROLOGIA (CE)

Médi/Sala. PRESTADOR EXT - ROBLES MEDRANDA CARLOS ANTONIO Gastroenterología

Seleccione una opción y complete datos requeridos Orden No. **10837208**
Transporte requerido: NR Fecha última menstruación: 000/00/00
1=Comentarios 15=Detalle Código de Despacho: **BZP163**

Op	Tipo de Orden	Frecuencia	Dura	Inicia desde
__	ULTRASONIDO	CD	1 D	2025/10/01 12:57

Final

F3=Salir **F5=Actualizar** **F12=Previa**
F13=Repetir Opción

Sesión A - [24 x 80]

Archivo Edición Vista Comunicación Acciones Ventana Ayuda

Sistema principal: 172.16.0.12 Puerto: 23 ID de estación de trabajo: Desconexión

CONS.EXT. GYE-NORTE IRME90 25/10/01

M709060034 VISUALIZAR REGISTRO MEDICO QPADEV09KQ 14:06:55

Paciente.: C 0910317908 TORRES PIMENTEL LUCY SCAIDA H.C.: 172116

Género : F MUJER F.Nac 1965/07/17 Edad: 60 años 2 meses Ã

Dependenc: 7108090001 515 GASTROENTEROLOGIA (CE)

Médico...: M709060034 30718914 ROBLES MEDRANDA CARLOS ANT F: 2025/10/01 11:56

MOTIVO DE CONSULTA

Z000 EXAMEN MEDICO GENERAL

Descripción (Motivo de Consulta)

CONTROL DE SINTOMAS

FORMULARIOS DE HISTORIA CLINICA UNICA

002 ANAMNESIS-EXAMEN FISICO.CE CONSULTA EXTERNA

E. ENFERMEDAD O PROBLEMA ACTUAL

PACIENTE DE SEXO FEMENINO DE 60 AÑOS DE EDAD, PACIENTE POR OCNTROL DE SINTOMAS, AL MOMENTO SOLO REFIERE PIORSIS CON CIERTOS ALIMENTOS, PATRON EVACUATORIO NORMAL.

EXAMANES DE LAN TGO 32 TGP 53 BILLIRUBINAS NORMALES BIOMETRIA NORMAL RESTO OK ORINA NORMALES

PLAN

DIGESTOTAL FORTE

Más...

F3=Salir F5=Refrescar F6=Examen Físico F7=Antecedentes

F9=Anterior F10=Siguiente F14=Spool F21=Imprimir

MÁ A A 01/001

1 pantalla(s) imprimida(s). Microsoft Print to PDF activa PORTPROMPT:

Sesión A - [24 x 80]

Archivo Edición Vista Comunicación Acciones Ventana Ayuda

Sistema principal: 172.16.0.12 Puerto: 23 ID de estación de trabajo: Desconexión

CONS.EXT. GYE-NORTE IRME90 25/10/01

M709060034 VISUALIZAR REGISTRO MEDICO QPADEV09KQ 14:06:55

Paciente.: C 0910317908 TORRES PIMENTEL LUCY SCAIDA H.C.: 172116

Género : F MUJER F.Nac 1965/07/17 Edad: 60 años 2 meses Ã

Dependenc: 7108090001 515 GASTROENTEROLOGIA (CE)

Médico...: M709060034 30718914 ROBLES MEDRANDA CARLOS ANT F: 2025/10/01 11:56

SUSEPENDER OMEPRAZOL

NO SE A REALIZO LA ECOGRAFIA POR LO QUE SE MANDA DE NUESVO

I. DIAGNOSTICO PRESUNTIVO

1. K296 GASTRITIS Y DUODENITIS

OTRAS GASTRITIS

OTRAS GASTRITIS

Final

F3=Salir F5=Refrescar F6=Examen Físico F7=Antecedentes

F9=Anterior F10=Siguiente F14=Spool F21=Imprimir

MA A A 01/001

CONS.EXT. GYE-NORTE IRME90 25/10/01
M709060034 VISUALIZAR REGISTRO MEDICO QPADEV09KQ 12:38:11
Paciente.: C 0910317908 TORRES PIMENTEL LUCY SCAIDA **H.C.:** 172116
Género : F MUJER **F.Nac** 1965/07/17 **Edad:** 60 años 2 meses A
Dependenc: 7108090001 **515 GASTROENTEROLOGIA (CE)**
Médico...: M709060034 30718914 ROBLES MEDRANDA CARLOS ANT F: 2025/10/01 11:56

MOTIVO DE CONSULTA

Z000 EXAMEN MEDICO GENERAL

Descripción (Motivo de Consulta)

CONTROL DE SINTOMAS

FORMULARIOS DE HISTORIA CLINICA UNICA

002 ANAMNESIS-EXAMEN FISICO.CE CONSULTA EXTERNA

E. ENFERMEDAD O PROBLEMA ACTUAL

PACIENTE DE SEXO FEMENINO DE 60 AÑOS DE EDAD, PACIENTE POR OCNTROL DE SINTOMAS, AL MOMENTO SOLO REFIERE PIORSIS CON CIERTOS ALIMENTOS, PATRON EVACUATORIO NORMAL.
EXAMANES DE LAN TGO 32 TGP 53 BILLIRUBINAS NORMALES BIOMETRIA NORMAL RESTO OK ORINA NORMALES
PLAN
DIGESTOTAL FORTE

Más...

F3=Salir **F5=Refrescar** **F6=Examen Físico** **F7=Antecedentes**
F9=Anterior **F10=Siguiente** **F14=Spool** **F21=Imprimir**

CONS.EXT. GYE-NORTE IRME90 25/10/01
M709060034 VISUALIZAR REGISTRO MEDICO QPADEV09KQ 12:38:11
Paciente.: C 0910317908 TORRES PIMENTEL LUCY SCAIDA **H.C.:** 172116
Género : F MUJER **F.Nac** 1965/07/17 **Edad:** 60 años 2 meses Ä
Dependenc: 7108090001 515 GASTROENTEROLOGIA (CE)
Médico...: M709060034 30718914 ROBLES MEDRANDA CARLOS ANT F: 2025/10/01 11:56
SUSEPENDER OMEPRAZOL
NO SE A REALIZO LA ECOGRAFIA POR LO QUE SE MANDA DE NUESVO

I. DIAGNOSTICO PRESUNTIVO

1. K296 GASTRITIS Y DUODENITIS
OTRAS GASTRITIS
OTRAS GASTRITIS

Final

F3=Salir **F5=Refrescar** **F6=Examen Físico** **F7=Antecedentes**
F9=Anterior **F10=Siguiente** **F14=Spool** **F21=Imprimir**

CRM CARLOS ROBLES MEDRANDA

A. DATOS DEL ESTABLECIMIENTO Y USUARIO / PACIENTE

INSTITUCIÓN DEL SISTEMA	UNICÓDIGO	ESTABLECIMIENTO DE SALUD	NÚMERO DE HISTORIA CLÍNICA ÚNICA	NÚMERO DE ARCHIVO	No. HOJA
IESS	26699	DR. CARLOS ANTONIO ROBLES MEDRANDA	0910317908		

PRIMER APELLIDO	SEGUNDO APELLIDO	PRIMER NOMBRE	SEGUNDO NOMBRE	SEXO	EDAD	CONDICIÓN EDAD (MARCAR)			
						D	H	M	A
TORRES	PIMENTEL	LUCY	SCAIDA	Femenino	61				X

B. CARACTERÍSTICA DE LA SOLICITUD, MOTIVO Y PRIORIDAD DE ATENCIÓN

SERVICIO						ESPECIALIDAD	No.CAMA	No.SALA	URGENTE			
EMERGENCIA		CONSULTA EXTERNA	X	HOSPITALIZACIÓN		GASTROENTEROLOGO			SI		NO	X

ESPECIALIDAD CONSULTADA	GASTROENTEROLOGO
DESCRIPCIÓN DEL MOTIVO	

C. CUADRO CLÍNICO ACTUAL

PACIENTE DE SEXO FEMENINO DE 60 AÑOS DE EDAD, PACIENTE POR OCNTROL DE SINTOMAS, AL MOMENTO SOLO REFIERE PIORSIS CON CIERTOS ALIMENTOS, PATRON EVACUATORIO NORMAL.
EXAMANES DE LAN TGO 32 TGP 53 BILLIRUBINAS NORMALES BIOMETRIA NORMAL RESTO OK ORINA NORMALES
PLAN
DIGESTOTAL FORTE
SUSEPENDER OMEPRAZOL
NO SE A REALIZO LA ECOGRAFIA POR LO QUE SE MANDA DE NUESVO

D. RESULTADOS DE EXÁMENES Y PROCEDIMIENTOS DIAGNÓSTICOS RELEVANTES

E. DIAGNOSTICOS

		CIE-10	PRE	DEF
1	GASTRITIS Y DUODENITIS	K29	X	

F. PLAN TERAPEÚTICO REALIZADO

G. DATOS DEL PROFESIONAL RESPONSABLE

FECHA	HORA	PRIMER NOMBRE	PRIMER APELLIDO	SEGUNDO APELLIDO
2025-10-01		CARLOS	ROBLES	MEDRANDA

NÚMERO DE DOCUMENTO DE IDENTIFICACIÓN	FIRMA	SELLO
1307189140		Dr. ROBLES MEDRANDA CARLOS ANTONIO GASTROENTEROLOGO Cedula No. 1307189140

CRM
CARLOS ROBLES
MEDRANDA

A. DATOS DEL ESTABLECIMIENTO Y USUARIO / PACIENTE

INSTITUCIÓN DEL SISTEMA	UNICÓDIGO	ESTABLECIMIENTO DE SALUD	NÚMERO DE HISTORIA CLÍNICA ÚNICA	NÚMERO DE ARCHIVO	No. HOJA
IESS	26699	DR. CARLOS ANTONIO ROBLES MEDRANDA	0910317908		

PRIMER APELLIDO	SEGUNDO APELLIDO	PRIMER NOMBRE	SEGUNDO NOMBRE	SEXO	EDAD	CONDICIÓN EDAD (MARCAR)			
						D	H	M	A
TORRES	PIMENTEL	LUCY	SCAIDA	Femenino	61				X

B. CUADRO CLÍNICO DE INTERCONSULTA

PACIENTE DE SEXO FEMENINO DE 60 AÑOS DE EDAD, PACIENTE POR OCNTROL DE SINTOMAS, AL MOMENTO SOLO REFIERE PIORSIS CON CIERTOS ALIMENTOS, PATRON EVACUATORIO NORMAL.
EXAMANES DE LAN TGO 32 TGP 53 BILLIRUBINAS NORMALES BIOMETRIA NORMAL RESTO OK ORINA NORMALES
PLAN
DIGESTOTAL FORTE
SUSEPENDER OMEPRAZOL
NO SE A REALIZO LA ECOGRAFIA POR LO QUE SE MANDA DE NUESVO

C. RESUMEN DEL CRITERIO CLÍNICO

E. DIAGNOSTICOS		CIE-10	PRE	DEF
1	GASTRITIS Y DUODENITIS	K29	X	

E. PLAN DE DIAGNÓSTICO PROPUESTO

F. PLAN TERAPEÚTICO PROPUESTO

G. DATOS DEL PROFESIONAL RESPONSABLE

FECHA	HORA	PRIMER NOMBRE	PRIMER APELLIDO	SEGUNDO APELLIDO
2025-10-01		CARLOS	ROBLES	MEDRANDA

NÚMERO DE DOCUMENTO DE IDENTIFICACIÓN	FIRMA	SELLO
1307189140		Dr. ROBLES MEDRANDA CARLOS ANTONIO GASTROENTEROLOGO Cedula No. 1307189140

CRM
CARLOS ROBLES
MEDRANDA

A. DATOS DEL ESTABLECIMIENTO Y USUARIO PACIENTE

INSTITUCIÓN DEL SISTEMA	UNICODIGO	ESTABLECIMIENTO DE SALUD	NUMERO DE HISTORIA CLINICA	NUMERO DE ARCHIVO	No.HOJA
IESS	26699	DR. CARLOS ANTONIO ROBLES MEDRANDA	0910317908		1

PRIMER APELLIDO	SEGUNDO APELLIDO	PRIMER NOMBRE	SEGUNDO NOMBRE	SEXO	EDAD
TORRES	PIMENTEL	LUCY	SCAIDA	Femenino	61

B. MOTIVOS DE LA CONSULTA

PRIMERA | SUBSECUENTE

CONTROL DE SINTOMAS

C. ANTECEDENTES PATOLÓGICOS PERSONALES

1.CARDIOPATÍA	2. HIPERTENSIÓN	3.ENF.C. VASCULAR	4. ENDÓCRINO METABOLICO	5. CÁNCER	6. TUBERCULOSIS	7. ENF. MENTAL	8. ENF. INFECCIOSA	9. MAL FORMACIÓN	10. OTRO

DIGESTIVOS: CARDIO - RESPIRATORIO: ORL: NEFRO - UROLOGICO: ENDOCRINO Y METABOLISMO: ONCOLOGICO: TRAUMA Y REUMATOLOGIA:

D. ANTECEDENTES PATOLÓGICOS FAMILIARES

1.CARDIOPATÍA	2. HIPERTENSIÓN	3.ENF.C. VASCULAR	4. ENDÓCRINO METABOLICO	5. CÁNCER	6. TUBERCULOSIS	7. ENF. MENTAL	8. ENF. INFECCIOSA	9. MAL FORMACIÓN	10. OTRO

Cáncer: Cirrosis: Diabetes: Ulcera: Pólipos:

E. ENFERMEDAD O PROBLEMA ACTUAL

CRONOLOGIA-LOCALIZACIÒN-CARACTERISTICAS- IDENTIDAD-FRECUENCIA -FACTORES AGRAVANTES

PACIENTE DE SEXO FEMENINO DE 60 AÑOS DE EDAD, PACIENTE POR OCNTROL DE SINTOMAS, AL MOMENTO SOLO REFIERE PIORSIS CON CIERTOS ALIMENTOS, PATRON EVACUATORIO NORMAL. EXAMANES DE LAN TGO 32 TGP 53 BILLIRUBINAS NORMALES BIOMETRIA NORMAL RESTO OK ORINA NORMALES PLAN DIGESTOTAL FORTE SUSEPENDER OMEPRAZOL NO SE A REALIZO LA ECOGRAFIA POR LO QUE SE MANDA DE NUESVO

F. CONSTANTES VITALES Y ANTROPOMETRIA

FECHA	HORA	Temperatura (Cº)	Presión Arterial (mmHg)	Frecuencia Respiratoria	Peso (Kg)	Talla (cm)	IMC(Kg/mª)	Perimetro Abdominal(cm)	Hemoglobina Capilar (g/dl)	Glucosa Capilar (mg/dl)	Pulsioximetri
2025-10-01	**11:00:00**	**0**	**0**		**0**	**0**					

G. REVISION ACTUAL DE ORGANOS Y SISTEMAS

1	PIEL - ANEXOS	**3**	RESPIRATORIO	**5**	DIGESTIVO	**7**	MÚSCULO - ESQUELÉTICO	**9**	HEMO - LINFÀTICO
2	ORGANOS DE LOS SENTIDOS	**4**	CARDIO - VASCULAR	**6**	GENITO - URINARIO	**8**	ENDOCRINO	**10**	NERVIOSO

H. EXAMEN FISICO

REGIONAL								SISTEMICO					
1R	PIEL - FANERAS		**6R**	BOCA		**11R**	ABDOMEN		**1S**	ORGANOS DE LOS SENTIDOS		**6S**	URINARIO
2R	CABEZA		**7R**	OROFARINGE		**12R**	COLUMNA VERTEBRAL		**2S**	RESPIRATORIO		**7S**	MUSCULO ESQUELETICO
3R	OJOS		**8R**	CUELLO		**13R**	INGLE - PERINÉ		**3S**	CARDIO VASCULAR		**8S**	ENDÓCRINO
4R	OÍDOS		**9R**	AXILAS - MAMAS		**14R**	MIEMBROS SUPERIORES		**4S**	DIGESTIVO		**9S**	HEMO - LINFÁTICO
5R	NARIZ		**10R**	TÓRAX		**15R**	MIEMBROS INFERIORES		**5S**	GENITAL		**10S**	NEUROLÓGICO

I. DIAGNOSTICO		CIE-10	PRE	DEF
1	OTRAS GASTRITIS	K296		X

J. PLAN DE TRATAMIENTO

K. DATOS DEL PROFESIONAL RESPONSABLE

FECHA (aaaa- mm -dd)	HORA (hh:mm)	PRIMER NOMBRE	PRIMER APELLIDO	SEGUNDO APELLIDO
2025-10-01		CARLOS	ROBLES	MEDRANDA

NUMERO DE DOCUMENTO DE IDENTIFICACION	FIRMA	SELLO
1307189140		Dr. ROBLES MEDRANDA CARLOS ANTONIO GASTROENTEROLOGO Cedula No. 1307189140

CRM
CARLOS ROBLES
MEDRANDA

Fecha: Guayaquil, 01 de Octubre del 2025

Nombre: LUCY SCAIDA TORRES PIMENTEL

CI. 0910317908 **Edad:** 61 años

Alergia: NO

Rp:

K29: GASTRITIS Y DUODENITIS

-REFLUJO ESOFAGICO: : Comidas principales desayuno y almuerzo. Merienda en menor cantidad. No grasas, frituras, café, menta, caramelos mentolados, chocolate ,té chino o inglés, te helado -ice te. No alcohol, no fumar. No bebidas gaseosas. Levantar la cabecera de la cama 20 cms (usar almohada anti-reflujo). No cinturones apretados, no fajas. Esperar 3 horas luego de las comidas para acostarse. Bajar de peso.

Dr. Carlos Antonio Robles Medranda
GASTROENTEROLOGO
C.I 1307189140

CRM
CARLOS ROBLES
MEDRANDA

Fecha: Guayaquil, 01 de Octubre del 2025

Nombre: LUCY SCAIDA TORRES PIMENTEL

CI. 0910317908 **Edad:** 61 años

Alergia: NO

Prescripción:

Citas médicas
04 2 109180 - 0983753477 - 0991051413 / 098 6637750
Av. Abel R. Castillo S/N y Av. Juan Tanca Marengo, Torre Médica I, mezanine 3, y Torre Médica II, piso 4, consultorios 405 - 406, Ciudad del Sol (Omnihospital).
Medios digitales
www.ieced.com.ec
@ieced

CONS.EXT. GYE-NORTE IRME90 25/10/01
M709060034 VISUALIZAR REGISTRO MEDICO QPADEV09KQ 12:38:11
Paciente.: C 0910317908 TORRES PIMENTEL LUCY SCAIDA **H.C.:** 172116
Género : F MUJER **F.Nac** 1965/07/17 **Edad:** 60 años 2 meses Ä
Dependenc: 7108090001 515 GASTROENTEROLOGIA (CE)
Médico...: M709060034 30718914 ROBLES MEDRANDA CARLOS ANT F: 2025/10/01 11:56
SUSEPENDER OMEPRAZOL
NO SE A REALIZO LA ECOGRAFIA POR LO QUE SE MANDA DE NUESVO

I. DIAGNOSTICO PRESUNTIVO

1. K296 GASTRITIS Y DUODENITIS
OTRAS GASTRITIS
OTRAS GASTRITIS

Final

F3=Salir **F5=Refrescar** **F6=Examen Físico** **F7=Antecedentes**
F9=Anterior **F10=Siguiente** **F14=Spool** **F21=Imprimir**

Sesión A - [24 x 80]

Archivo Edición Vista Comunicación Acciones Ventana Ayuda

Sistema principal: 172.16.0.12 Puerto: 23 ID de estación de trabajo: Desconexión

CONS.EXT. GYE-NORTE IRME90 25/10/01

M709060034 VISUALIZAR REGISTRO MEDICO QPADEV09KQ 14:06:55

Paciente.: C 0910317908 TORRES PIMENTEL LUCY SCAIDA H.C.: 172116

Género : F MUJER F.Nac 1965/07/17 Edad: 60 años 2 meses Ã

Dependenc: 7108090001 515 GASTROENTEROLOGIA (CE)

Médico...: M709060034 30718914 ROBLES MEDRANDA CARLOS ANT F: 2025/10/01 11:56

SUSEPENDER OMEPRAZOL

NO SE A REALIZO LA ECOGRAFIA POR LO QUE SE MANDA DE NUESVO

I. DIAGNOSTICO PRESUNTIVO

1. K296 GASTRITIS Y DUODENITIS

OTRAS GASTRITIS

OTRAS GASTRITIS

Final

F3=Salir F5=Refrescar F6=Examen Físico F7=Antecedentes

F9=Anterior F10=Siguiente F14=Spool F21=Imprimir

MA A A 01/001

Sesión A - [24 x 80]

Archivo Edición Vista Comunicación Acciones Ventana Ayuda

Sistema principal: 172.16.0.12 Puerto: 23 ID de estación de trabajo: Desconexión

```
CONS.EXT. GYE-NORTE          Visualizar Ordenes        IORD053    CEDOBJ
M709060034              Imagenología                               14:07:42
QPADEV09KQ                                                         25/10/01
Afiliado....: TORRES PIMENTEL LUCY SCAIDA                   Historia:  1174495
Documento...: C 0910317908 Tipo: CV Dependencia: GASTROENTEROLOGIA (CE)
-----------------------------------------------------------------------------
Médi/Sala. PRESTADOR EXT - ROBLES MEDRANDA CARLOS ANTONIO Gastroenterología

Seleccione una opción y complete datos requeridos           Orden No. 10837208
Transporte requerido: NR  Fecha última menstruación:  000/00/00
 1=Comentarios  15=Detalle                          Código de Despacho: BZP163

     Op  ____________Tipo de Orden____________  Frecuencia Dura  __Inicia desde__
     __  ULTRASONIDO                            CD          1 D  2025/10/01 12:57



                                                                          Final
   F3=Salir                F5=Actualizar                F12=Previa
  F13=Repetir Opción
```

MA A A 14/008

1 pantalla(s) imprimida(s). Microsoft Print to PDF activa PORTPROMPT:

CONS.EXT. GYE-NORTE **Visualizar Ordenes** IORD053 CEDOBJ
M709060034 **Imagenología** 12:39:34
QPADEV09KQ 25/10/01
Afiliado....: TORRES PIMENTEL LUCY SCAIDA Historia: 1174495
Documento...: C 0910317908 Tipo: CV Dependencia: GASTROENTEROLOGIA (CE)

Médi/Sala. PRESTADOR EXT - ROBLES MEDRANDA CARLOS ANTONIO Gastroenterología

Seleccione una opción y complete datos requeridos Orden No. **10837208**
Transporte requerido: NR Fecha última menstruación: 000/00/00
1=Comentarios 15=Detalle Código de Despacho: **BZP163**

Op	Tipo de Orden	Frecuencia	Dura	Inicia desde
__	ULTRASONIDO	CD	1 D	2025/10/01 12:57

Final

F3=Salir **F5=Actualizar** **F12=Previa**
F13=Repetir Opción

Sesión A - [24 x 80]

Archivo Edición Vista Comunicación Acciones Ventana Ayuda

Sistema principal: 172.16.0.12 Puerto: 23 ID de estación de trabajo: Desconexión

CONS.EXT. GYE-NORTE IRME90 25/10/01

M709060034 VISUALIZAR REGISTRO MEDICO QPADEV09KQ 14:06:55

Paciente.: C 0910317908 TORRES PIMENTEL LUCY SCAIDA H.C.: 172116

Género : F MUJER F.Nac 1965/07/17 Edad: 60 años 2 meses Ã

Dependenc: 7108090001 515 GASTROENTEROLOGIA (CE)

Médico...: M709060034 30718914 ROBLES MEDRANDA CARLOS ANT F: 2025/10/01 11:56

MOTIVO DE CONSULTA

Z000 EXAMEN MEDICO GENERAL

Descripción (Motivo de Consulta)

CONTROL DE SINTOMAS

FORMULARIOS DE HISTORIA CLINICA UNICA

002 ANAMNESIS-EXAMEN FISICO.CE CONSULTA EXTERNA

E. ENFERMEDAD O PROBLEMA ACTUAL

PACIENTE DE SEXO FEMENINO DE 60 AÑOS DE EDAD, PACIENTE POR OCNTROL DE SINTOMAS, AL MOMENTO SOLO REFIERE PIORSIS CON CIERTOS ALIMENTOS, PATRON EVACUATORIO NORMAL.

EXAMANES DE LAN TGO 32 TGP 53 BILLIRUBINAS NORMALES BIOMETRIA NORMAL RESTO OK ORINA NORMALES

PLAN

DIGESTOTAL FORTE

Más...

F3=Salir F5=Refrescar F6=Examen Físico F7=Antecedentes

F9=Anterior F10=Siguiente F14=Spool F21=Imprimir

MÁ A A 01/001

1 pantalla(s) imprimida(s). Microsoft Print to PDF activa PORTPROMPT:

Sesión A - [24 x 80]

Archivo Edición Vista Comunicación Acciones Ventana Ayuda

Sistema principal: 172.16.0.12 Puerto: 23 ID de estación de trabajo: Desconexión

CONS.EXT. GYE-NORTE IRME90 25/10/01

M709060034 VISUALIZAR REGISTRO MEDICO QPADEV09KQ 14:06:55

Paciente.: C 0910317908 TORRES PIMENTEL LUCY SCAIDA H.C.: 172116

Género : F MUJER F.Nac 1965/07/17 Edad: 60 años 2 meses Ã

Dependenc: 7108090001 515 GASTROENTEROLOGIA (CE)

Médico...: M709060034 30718914 ROBLES MEDRANDA CARLOS ANT F: 2025/10/01 11:56

SUSEPENDER OMEPRAZOL

NO SE A REALIZO LA ECOGRAFIA POR LO QUE SE MANDA DE NUESVO

I. DIAGNOSTICO PRESUNTIVO

1. K296 GASTRITIS Y DUODENITIS

OTRAS GASTRITIS

OTRAS GASTRITIS

Final

F3=Salir F5=Refrescar F6=Examen Físico F7=Antecedentes

F9=Anterior F10=Siguiente F14=Spool F21=Imprimir

MA A A 01/001

CONS.EXT. GYE-NORTE IRME90 25/10/01
M709060034 VISUALIZAR REGISTRO MEDICO QPADEV09KQ 12:38:11
Paciente.: C 0910317908 TORRES PIMENTEL LUCY SCAIDA **H.C.:** 172116
Género : F MUJER **F.Nac** 1965/07/17 **Edad:** 60 años 2 meses A
Dependenc: 7108090001 **515 GASTROENTEROLOGIA (CE)**
Médico...: M709060034 30718914 ROBLES MEDRANDA CARLOS ANT F: 2025/10/01 11:56

MOTIVO DE CONSULTA

Z000 EXAMEN MEDICO GENERAL

Descripción (Motivo de Consulta)

CONTROL DE SINTOMAS

FORMULARIOS DE HISTORIA CLINICA UNICA

002 ANAMNESIS-EXAMEN FISICO.CE CONSULTA EXTERNA

E. ENFERMEDAD O PROBLEMA ACTUAL

PACIENTE DE SEXO FEMENINO DE 60 AÑOS DE EDAD, PACIENTE POR OCNTROL DE SINTOMAS, AL MOMENTO SOLO REFIERE PIORSIS CON CIERTOS ALIMENTOS, PATRON EVACUATORIO NORMAL.
EXAMANES DE LAN TGO 32 TGP 53 BILLIRUBINAS NORMALES BIOMETRIA NORMAL RESTO OK ORINA NORMALES
PLAN
DIGESTOTAL FORTE

Más...

F3=Salir **F5=Refrescar** **F6=Examen Físico** **F7=Antecedentes**
F9=Anterior **F10=Siguiente** **F14=Spool** **F21=Imprimir**

CONS.EXT. GYE-NORTE IRME90 25/10/01
M709060034 VISUALIZAR REGISTRO MEDICO QPADEV09KQ 12:38:11
Paciente.: C 0910317908 TORRES PIMENTEL LUCY SCAIDA **H.C.:** 172116
Género : F MUJER **F.Nac** 1965/07/17 **Edad:** 60 años 2 meses Ä
Dependenc: 7108090001 515 GASTROENTEROLOGIA (CE)
Médico...: M709060034 30718914 ROBLES MEDRANDA CARLOS ANT F: 2025/10/01 11:56
SUSEPENDER OMEPRAZOL
NO SE A REALIZO LA ECOGRAFIA POR LO QUE SE MANDA DE NUESVO

I. DIAGNOSTICO PRESUNTIVO

1. K296 GASTRITIS Y DUODENITIS
OTRAS GASTRITIS
OTRAS GASTRITIS

Final

F3=Salir **F5=Refrescar** **F6=Examen Físico** **F7=Antecedentes**
F9=Anterior **F10=Siguiente** **F14=Spool** **F21=Imprimir**

ACESS en Línea

No existen Registros

Consulta de datos

DATOS DEL BENEFICIARIO

Número de Documento: * 0910317908

Fecha * 27/10/2025

Ingrese el valor mostrado en la imagen: LFG7AR

19uSQq

Buscar

RUC de empresa	Nombre del Financiador	Identificación del Beneficiario	Nombres del Beneficiario	Apellidos del Beneficiario
No existen registros				

@Acess_Ec

Acess calidad salud

No existen Registros

REPÚBLICA DEL ECUADOR
DIRECCIÓN GENERAL DE REGISTRO CIVIL, IDENTIFICACIÓN Y CEDULACIÓN

CÉDULA DE **CIUDADANÍA** NUI **091031790-8**

APELLIDOS Y NOMBRES
TORRES PIMENTEL
LUCY SCAIDA

LUGAR DE NACIMIENTO
GUAYAS
GUAYAQUIL
CARBO /CONCEPCION/

FECHA DE NACIMIENTO 1965-07-17

NACIONALIDAD ECUATORIANA

SEXO: MUJER

ESTADO CIVIL CASADO
ZAMBRANO VERA
JOSE LUIS

FIRMA DEL CEDULADO

THLS U1 179001A

INSTRUCCIÓN
BACHILLERATO

PROFESIÓN
ESTUDIANTE

V333312222

APELLIDOS Y NOMBRES DEL PADRE
TORRES ALBERTO

APELLIDOS Y NOMBRES DE LA MADRE
PIMENTEL ANGELA

LUGAR Y FECHA DE EXPEDICIÓN
GUAYAQUIL
2021-06-21

FECHA DE EXPIRACIÓN
2031-06-21

CORP. REG. CIVIL DE GUAYAQUIL

FIRMA DEL DIRECTOR GENERAL

FIRMA DEL GOBIERNO SECCIONAL

IDECU091031790<80<<<<<<<<<<<<<
6507176<3106213ECU<<<<<<<<<<<6
TORRES<PIMENTEL<<LUCY<SCAIDA<<

IECED

Instituto Ecuatoriano de Enfermedades Digestivas

Fecha: Guayaquil, 27 de Octubre del 2025

Nombre: LUCY SCAIDA TORRES PIMENTEL

CI. 0910317908 **Edad:** 61 años

Alergia: NO

Rp:

Dr. Ricardo Rosales Ramos
IMAGENOLOGÍA
LIBRO I FOLIO 4178 No. 12216
REG. PROF. 16975

IECED

Instituto Ecuatoriano de Enfermedades Digestivas

Fecha: Guayaquil, 27 de Octubre del 2025

Nombre: LUCY SCAIDA TORRES PIMENTEL

CI. 0910317908 **Edad:** 61 años

Alergia: NO

Prescripción:

Citas médicas

042109180 - 0983753477 -0991051413/0986637750

Av. Abel R. Castillo S/N y Av. Juan Tanca Marengo, Torre Médica I, mezanine 3, y Torre Medica II, piso 4, consultorios 405 - 406, Ciudad del Sol(Omnihospital)

Medios Digitales

www.ieced.com.ec

@Ieced

CRM
CARLOS ROBLES
MEDRANDA

A. DATOS DEL ESTABLECIMIENTO Y USUARIO PACIENTE

INSTITUCIÓN DEL SISTEMA	UNICODIGO	ESTABLECIMIENTO DE SALUD	NUMERO DE HISTORIA CLINICA	NUMERO DE ARCHIVO	No.HOJA
IESS	26699	DR. CARLOS ANTONIO ROBLES MEDRANDA	0910317908		1

PRIMER APELLIDO	SEGUNDO APELLIDO	PRIMER NOMBRE	SEGUNDO NOMBRE	SEXO	EDAD
TORRES	PIMENTEL	LUCY	SCAIDA	Femenino	61

B. MOTIVOS DE LA CONSULTA

PRIMERA | SUBSECUENTE

Evolucion Pre-Operatoria

C. ANTECEDENTES PATOLÓGICOS PERSONALES

1.CARDIOPATÍA	2. HIPERTENSIÓN	3.ENF.C. VASCULAR	4. ENDÓCRINO METABOLICO	5. CÁNCER	6. TUBERCULOSIS	7. ENF. MENTAL	8. ENF. INFECCIOSA	9. MAL FORMACIÓN	10. OTRO

DIGESTIVOS: CARDIO - RESPIRATORIO: ORL: NEFRO - UROLOGICO: ENDOCRINO Y METABOLISMO: ONCOLOGICO: TRAUMA Y REUMATOLOGIA:

D. ANTECEDENTES PATOLÓGICOS FAMILIARES

1.CARDIOPATÍA	2. HIPERTENSIÓN	3.ENF.C. VASCULAR	4. ENDÓCRINO METABOLICO	5. CÁNCER	6. TUBERCULOSIS	7. ENF. MENTAL	8. ENF. INFECCIOSA	9. MAL FORMACIÓN	10. OTRO

Cáncer: Cirrosis: Diabetes: Ulcera: Pólipos:

E. ENFERMEDAD O PROBLEMA ACTUAL

CRONOLOGIA-LOCALIZACIÒN-CARACTERISTICAS- IDENTIDAD-FRECUENCIA -FACTORES AGRAVANTES

PACIENTE FEMENINO DE 60 AÑOS DE EDAD APP: DIGESTIVOS: CARDIO - RESPIRATORIO: ORL: NEFRO - UROLOGICO: ENDOCRINO Y METABOLISMO: ONCOLOGICO: TRAUMA Y REUMATOLOGIA: APF: Cáncer: Cirrosis: Diabetes: Ulcera: Pólipos: APQX: ALERGIAS: NO

F. CONSTANTES VITALES Y ANTROPOMETRIA

FECHA	HORA	Temperatura (Cº)	Presión Arterial (mmHg)	Frecuencia Respiratoria	Peso (Kg)	Talla (cm)	IMC(Kg/mª)	Perimetro Abdominal(cm)	Hemoglobina Capilar (g/dl)	Glucosa Capilar (mg/dl)	Pulsioximetri
2025-10-27	**08:15:00**	**0**	**0**		**0**	**0**					

G. REVISION ACTUAL DE ORGANOS Y SISTEMAS

1	PIEL - ANEXOS	**3**	RESPIRATORIO	**5**	DIGESTIVO	**7**	MÚSCULO - ESQUELÉTICO	**9**	HEMO - LINFÀTICO
2	ORGANOS DE LOS SENTIDOS	**4**	CARDIO - VASCULAR	**6**	GENITO - URINARIO	**8**	ENDOCRINO	**10**	NERVIOSO

H. EXAMEN FISICO

REGIONAL								SISTEMICO					
1R	PIEL - FANERAS		**6R**	BOCA		**11R**	ABDOMEN		**1S**	ORGANOS DE LOS SENTIDOS		**6S**	URINARIO
2R	CABEZA		**7R**	OROFARINGE		**12R**	COLUMNA VERTEBRAL		**2S**	RESPIRATORIO		**7S**	MUSCULO ESQUELETICO
3R	OJOS		**8R**	CUELLO		**13R**	INGLE - PERINÉ		**3S**	CARDIO VASCULAR		**8S**	ENDÓCRINO
4R	OÍDOS		**9R**	AXILAS - MAMAS		**14R**	MIEMBROS SUPERIORES		**4S**	DIGESTIVO		**9S**	HEMO - LINFÁTICO
5R	NARIZ		**10R**	TÓRAX		**15R**	MIEMBROS INFERIORES		**5S**	GENITAL		**10S**	NEUROLÓGICO

	I. DIAGNOSTICO	CIE-10	PRE	DEF
1	DEGENERACION GRASA DEL HIGADO, NO CLASIFICADA EN OTRA PARTE	K760		X

J. PLAN DE TRATAMIENTO

K. DATOS DEL PROFESIONAL RESPONSABLE

FECHA (aaaa- mm -dd)	HORA (hh:mm)	PRIMER NOMBRE	PRIMER APELLIDO	SEGUNDO APELLIDO
2025-10-27		CARLOS	ROBLES	MEDRANDA

NUMERO DE DOCUMENTO DE IDENTIFICACION	FIRMA	SELLO
1307189140		Dr. ROBLES MEDRANDA CARLOS ANTONIO RADIOLOGO Cedula No. 1307189140

CRM
CARLOS ROBLES
MEDRANDA

A. DATOS DEL ESTABLECIMIENTO Y USUARIO / PACIENTE

INSTITUCION DEL SISTEMA	UNICODIGO	ESTABLECIMIENTO DE SALUD	NÚMERO DE HISTORIA CLÍNICA ÚNICA	NÚMERO DE ARCHIVO
IESS	26699	DR. CARLOS ANTONIO ROBLES MEDRANDA	0910317908	

PRIMER APELLIDO	SEGUNDO APELLIDO	PRIMER NOMBRE	SEGUNDO NOMBRE	SEXO	FECHA NACIMIENTO	EDAD	CONDICIÓN EDAD (MARCAR)			
							H	D	M	A
TORRES	PIMENTEL	LUCY	SCAIDA	Femenino	1965-07-17	61				X

B. DATOS DEL SERVICIO

SERVICIO						ESPECIALIDAD	CAMA	SALA	PRIORIDAD					
EMERGENCIA		CONSULTA EXTERNA	X	HOSPITALIZACION		GASTROENTEROLOGO			URGENTE		RUTINA	X	CONTROL	

C. ESTUDIO DE IMAGENOLOGÍA SOLICITADO

RX CONVENCIONAL		RX PORTÁTIL		TOMOGRAFÍA		RESONANCIA		ECOGRAFÍA		MAMOGRAFÍA		PROCEDIMIENTO		OTRO		SEDACIÓN	SI		NO	X
Descripción																				

D. MOTIVO DE LA SOLICITUD

							REGISTRAR LAS RAZONES PARA SOLICITAR EL ESTUDIO
FUM (aaaa-mm-dd)"	CONTROL DE SINTOMAS	PACIENTE CONTAMINADO	SI		NO	X	

E. RESUMEN CLÍNICO ACTUAL

REGISTRAR DE MANERA OBLIGATORIA EL CUADRO CLÍNICO ACTUAL DEL PACIENTE

PACIENTE DE SEXO FEMENINO DE 60 AÑOS DE EDAD, PACIENTE POR OCNTROL DE SINTOMAS, AL MOMENTO SOLO REFIERE PIORSIS CON CIERTOS ALIMENTOS, PATRON EVACUATORIO NORMAL.
EXAMANES DE LAN TGO 32 TGP 53 BILLIRUBINAS NORMALES BIOMETRIA NORMAL RESTO OK ORINA NORMALES
PLAN
DIGESTOTAL FORTE
SUSEPENDER OMEPRAZOL
NO SE A REALIZO LA ECOGRAFIA POR LO QUE SE MANDA DE NUESVO

F. DIAGNÓSTICO	PRE= PRESUNTIVO DEF= DEFINITIVO	CIE	PRE	DEF		CIE	PRE	DEF

G. DATOS DEL PROFESIONAL RESPONSABLE

FECHA	HORA	PRIMER NOMBRE	PRIMER APELLIDO	SEGUNDO APELLIDO
2025-10-01	11:00:00	JORGE	VELEZ	PADILLA

NÚMERO DE DOCUMENTO DE IDENTIFICACIÓN	FIRMA	SELLO
1310272164		Dr. VELEZ PADILLA JORGE LUIS GASTROENTEROLOGO Cedula No. 1310272164

CRM
CARLOS ROBLES
MEDRANDA

A. DATOS DEL ESTABLECIMIENTO Y USUARIO / PACIENTE

INSTITUCION DEL SISTEMA	UNICODIGO	ESTABLECIMIENTO DE SALUD	NÚMERO DE HISTORIA CLÍNICA ÚNICA	NÚMERO DE ARCHIVO
IESS	26699	DR. CARLOS ANTONIO ROBLES MEDRANDA	0910317908	

PRIMER APELLIDO	SEGUNDO APELLIDO	PRIMER NOMBRE	SEGUNDO NOMBRE	SEXO	EDAD	CONDICIÓN EDAD (MARCAR)			
						H	D	M	A
TORRES	PIMENTEL	LUCY	SCAIDA	Femenino	61				X

B. DATOS DEL SERVICIO

PROFESIONAL QUE REALIZA	FECHA DE REALIZACIÓN	PROFESIONAL SOLICITANTE	SERVICIO						ESPECIALIDAD
			EMERGENCIA		CONSULTA EXTERNA		HOSPITALIZACION		RADIOLOGO

C. ESTUDIO DE IMAGENOLOGÍA REALIZADO

RX CONVENCIONAL		RX PORTÁTIL		TOMOGRAFÍA		RESONANCIA		ECOGRAFÍA		MAMOGRAFÍA		PROCEDIMIENTO		OTRO		SEDACIÓN	SI		NO	
DESCRIPCION																				

D. HALLAZGOS POR IMAGENOLOGÍA

Se realizo estudio ecografico de abdomen superior e inferior con transductor convexo de alta frecuencia, observandose lo siguiente:
Higado de forma y tamaño normal, sin lesiones solidas ni quisticas en su parenquima.
Via Biliar intra-extra-hepatica de calibre conservado.
Vesicula de paredes finas, sin litos en su interior. Mide: 57mm.
Pancreas de forma y tamaño normal, sin lesiones solidas en su interior.
Mide: Cabeza: 24mm Cuerpo: 14mm
Ambos riñones de forma y tamaño normal, no se observan signos de uronefrosis ni litos en su interior.
RD: 94x41x15mm
RI: 93x45x16mm
Bazo: de forma y tamaño normal, sin lesiones solidas en su interior. Mide: 84mm.
Vejiga de paredes finas sin contenido anomalo.
Volumen premiccional de 20 cc.
Utero: Ausente (quirurgico).
No se observa lesiones solidas ni quisticas en anexos.
No se observa liquido libre en cavidad.
Meteorismo presente.

E. CONCLUSIONES Y SUGERENCIAS

ESTUDIO ECOGRAFICO DENTRO DE LOS LIMITES NORMALES.

F. DIAGNOSTICOS

		CIE-10	PRE	DEF
1	DEGENERACION GRASA DEL HIGADO, NO CLASIFICADA EN OTRA PARTE	K760	X	

G. DATOS DEL PROFESIONAL RESPONSABLE

FECHA	HORA	PRIMER NOMBRE	PRIMER APELLIDO	SEGUNDO APELLIDO
2025-10-27	08:16:46	ISABEL	FARIA	URDANETA

NÚMERO DE DOCUMENTO DE IDENTIFICACIÓN	FIRMA	SELLO
0961491354		Dra. FARIA URDANETA ISABEL CRISTINA RADIOLOGO Cedula No. 0961491354

La aproximación diagnóstica emitida en el presente informe, constituye tan solo una prueba complementaria al diagnóstico clínico definitivo, motivo por el cual se recomienda correlacionar con antecedentes clínicos/quirúrgicos, datos clínicos, exámenes de laboratorio complementarios, así como seguimiento imagenológico del paciente.

DR. CARLOS ANTONIO ROBLES MEDRANDA

Paciente:	**TORRES PIMENTEL LUCY SCAIDA**	**Edad:**	61 años	**Identificacion:**	**0910317908**
Procedimiento:	**TOMOGRAFIA DE ABDOMEN DOBLE CONTRASTE**				
Referido por:		**Fecha:**	27/10/2025		

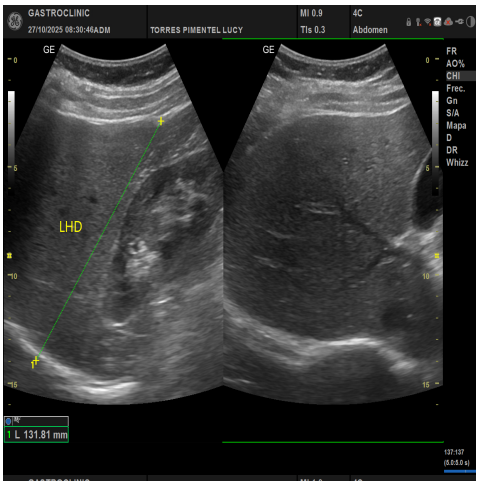

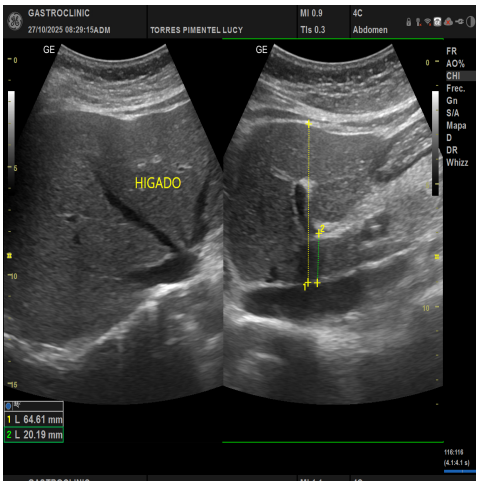

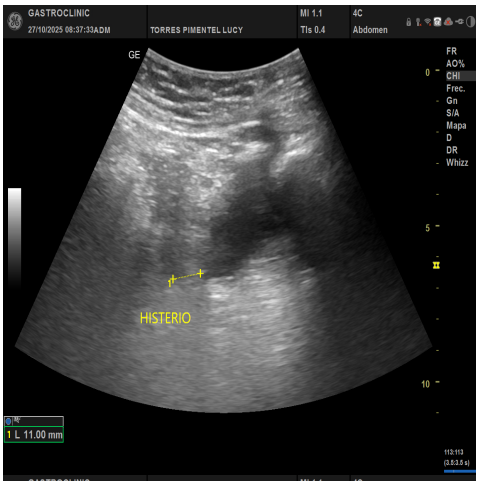

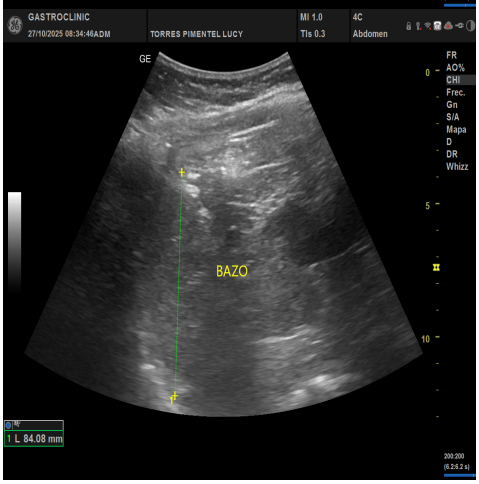

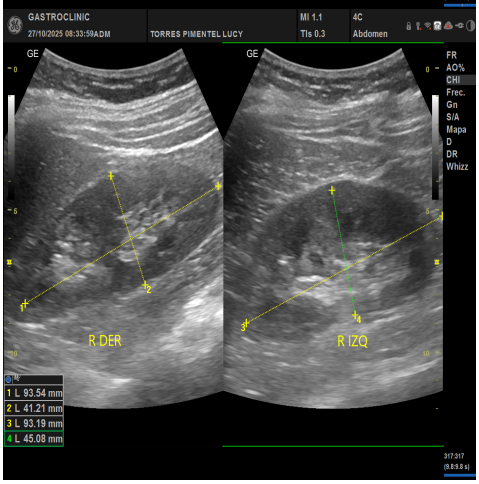

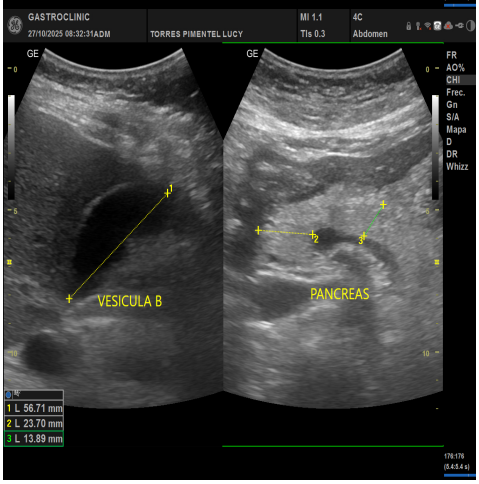

Hallazgos

DR. CARLOS ANTONIO ROBLES MEDRANDA

Se realizo estudio ecografico de abdomen superior e inferior con transductor convexo de alta frecuencia, observandose lo siguiente:

Higado de forma y tamaño normal, sin lesiones solidas ni quisticas en su parenquima.

Via Biliar intra-extra-hepatica de calibre conservado.

Vesicula de paredes finas, sin litos en su interior. Mide: 57mm.

Pancreas de forma y tamaño normal, sin lesiones solidas en su interior.

Mide: Cabeza: 24mm Cuerpo: 14mm

Ambos riñones de forma y tamaño normal, no se observan signos de uronefrosis ni litos en su interior.

RD: 94x41x15mm

RI: 93x45x16mm

Bazo: de forma y tamaño normal, sin lesiones solidas en su interior. Mide: 84mm.

Vejiga de paredes finas sin contenido anomalo.

Volumen premiccional de 20 cc.

Utero: Ausente (quirurgico).

No se observa lesiones solidas ni quisticas en anexos.

No se observa liquido libre en cavidad.

Meteorismo presente.

Conclusiones

ESTUDIO ECOGRAFICO DENTRO DE LOS LIMITES NORMALES.

Dra. FARIA URDANETA ISABEL CRISTINA
RADIOLOGO
C.I. 0961491354

ISABEL CRISTINA FARIA URDANETA